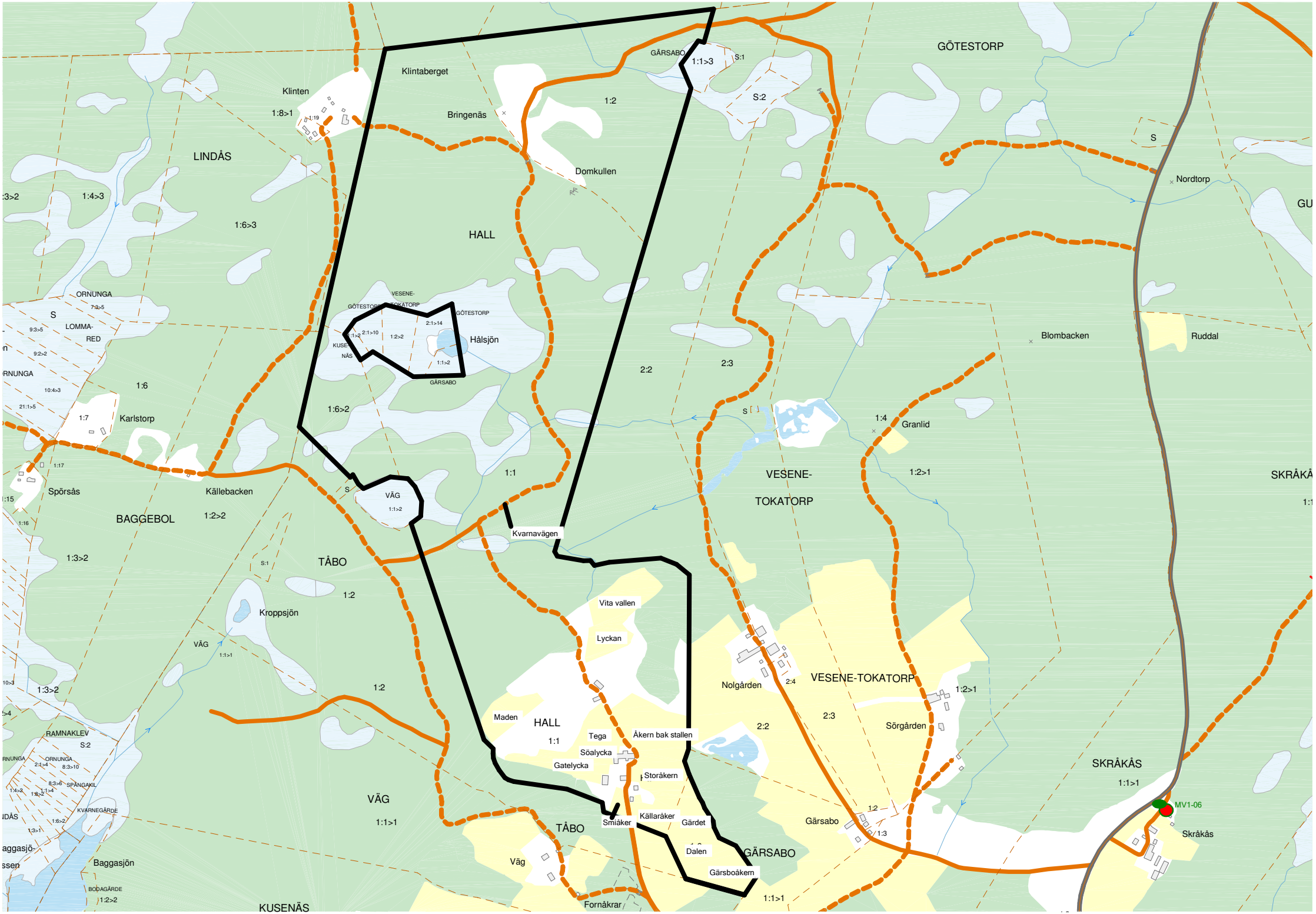
GÖTESTORP
GÄRSABO
1:1>3
S:1
S:2
Klintaberget
Klinten
1:8>1
1:19
Bringenäs
1:2
LINDÅS
Domkullen
S
Nordtorp
1:4>3
1:6>3
HALL
ORNUNGA
7:3>5
S
LOMMA-
RED
9:3>5
9:2>2
VESENE-
TOKATORP
GÖTESTORP
2:1>14
Hålsjön
1:2>2
2:1>10
KUSE-
NÄS
1:1>2
GÄRSABO
1:6
1:6>2
2:2
2:3
Blombacken
Ruddal
1:7
Karlstorp
1:4
Granlid
1:17
Spörsås
Källebacken
VÄG
1:1>2
1:1
VESENE-
TOKATORP
1:2>1
BAGGEBOL
1:2>2
Kvarnavägen
1:3>2
TÅBO
1:2
Kroppsjön
Vita vallen
Lyckan
VÄG
1:1>1
1:3>2
1:2
Nolgården
2:4
VESENE-TOKATORP
1:2>1
Maden
HALL
1:1
Tega
Åkern bak stallen
2:2
2:3
Sörgården
RAMNAKLEV
S:2
Söalycka
Gatelycka
Storåkern
SKRÅKÅS
1:1>1
VÄG
1:1>1
Smiåker
Källaråker
Gärdet
TÅBO
Gärsabo
1:2
1:3
MV1-06
Skråkås
Dalen
GÄRSABO
Väg
Gärsboåkern
Baggasjön
BODAGÄRDE
1:2>2
KUSENÄS
Fornåkrar
1:1>1